

V6 wartung

...in time with your business

Mit V6wartung werden alle Aufgabengebiete rund um das Thema Wartung und Anlagen Service abgedeckt. V6wartung ist sowohl für die externe Wartung an Fremdgeräten wie z.B. Heizungen, Maschinen und Anlagen als auch für die Betriebsinterne Anlagenwartung mit E-Mail Benachrichtigungen und Mahnungen. Aufgrund der vielfältigen Einsatzmöglichkeiten von V6wartung steht Ihnen ein breites Funktions- und Auswertungsspektrum zur Verfügung welches kaum Wünsche offen lässt. V6wartung ist natürlich auch als integrierter Bestandteil der V6auftragsbearbeitung lieferbar.

Integration = mehr Zeit für Wichtiges

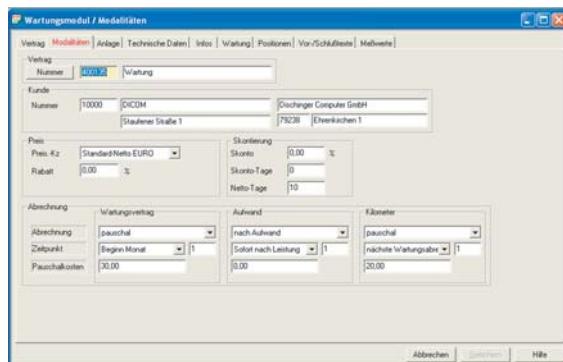
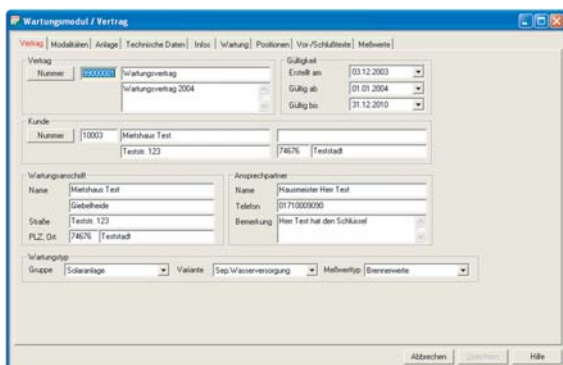

Kopfdaten und Modalitäten in V6wartung

Wichtige Leistungsmerkmale:

- + Einfache und Standardisierte Bedienung im Windows Standard
 - + beliebige Messwerte pflegbar
 - + Informationen, Bilder und Dokumente hinterlegbar
 - + Alle Dokumente direkt per Mail oder Fax versenden
 - + hinterlegung von Garantiezeiten
 - + Termin und Dokumentenverwaltung
 - + Kopier- und Einfügefunktionen im Windows Standard
 - + frei definierbare Checklisten und Auftragsannahmezettel für den Monteur
 - + Direkte Hinweise bei der Auftragsfassung z.B. gesperrt / offene Posten
 - + Terminplanung nach Gebiet, Monteur und freien Parameter Feldern wie z.B. Typ
- = **Die Wartung voll im Griff**

Integrierte Module:

- Abrechnung
- Terminplanung
- Tourenplanung
- Material und Zeit
- Freie Vor- und Schlußtexte
- Informations und Terminverwaltung

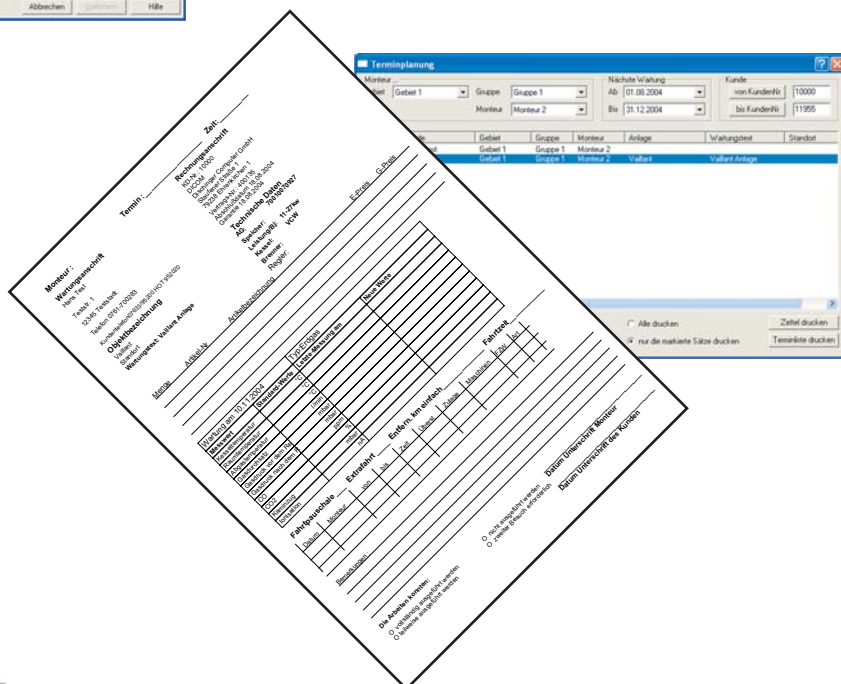

Terminzettel und Planung in V6wartung



Allgemeine Leistungsmerkmale:

- Verwalten Vertragsnummer mit Gültigkeitsdaten, Kunden und Wartungsanschrift
- Informationen von Wartungsgruppentyp mit verschiedenen Varianten
- Eingabe von Messwerttypen und Standard-Messwerten
- Anlagenspezifische Messwernerfassung und Verwaltung
- Verwaltung der Vertragsmodalitäten mit Abrechnungsarten nach Wartungsvertrag, Aufwand und Kilometer
- Erfassung von Anlagedaten mit Wartungstext und Standortbeschreibung
- Eingabe von Anlageinformationen
 - Herstellerdatum
 - Installationsdatum
 - Garantielaufzeit
 - Datum der letzten Reparatur
 - Datum der letzten Wartung
 - Datum der letzten Garantiarbeiten
- Erfassung von technischen Daten der Anlage
- Verwaltung der Wartungsintervalle mit Eingabe von kundenspezifischen Anforderungen
- Wartungseinteilung nach Gebiet, Gruppe und Monteur
- Termin- und Tourenplanung nach verschiedenen Sortierkriterien
- Ausdruck von Terminlisten frei definierbar nach Kundenwunsch, Anlagenart und Gebiet
- Abrechnung mit Positionserfassung von Material, Arbeitszeit und Fahrtkosten
- Automatische Übernahme der vereinbarten Vertragsmodalitäten
- Frei definierbare Einstellung der Nummernkreise Vorgangs- und dokumentenbezogen
- Übernahme von erstellten Texten aus Standardprogrammen (z. B. MS Word, Star Office etc.)
- Eingabe von variablen Vor- und Schlusstexten
- Ausdruck von umfangreichen Auswertungen und Statistiken
- Selektion nach Dokumentenart und Dokumentenstatus
- Freie Gestaltung der Ausdrücke mittels Listgenerator
- Automatische Übergabe der Fakturierdaten an die Finanzbuchhaltung (optional)
- Automatische Verbuchung von bestandsrelevanten Materialdaten in das Programm-Modul DICOM-Warenwirtschaft (optional)